Die Rhythmussprache

Mit der **Rhythmussprache** kannst du auch Lieder ohne Text singen oder sprechen.

= Di

= DiDi

= Do

= Daa

= s

= Daaa

= Pau-se

= Daaaa

75 3 Übungen für die Rhythmussprache

klatschen!

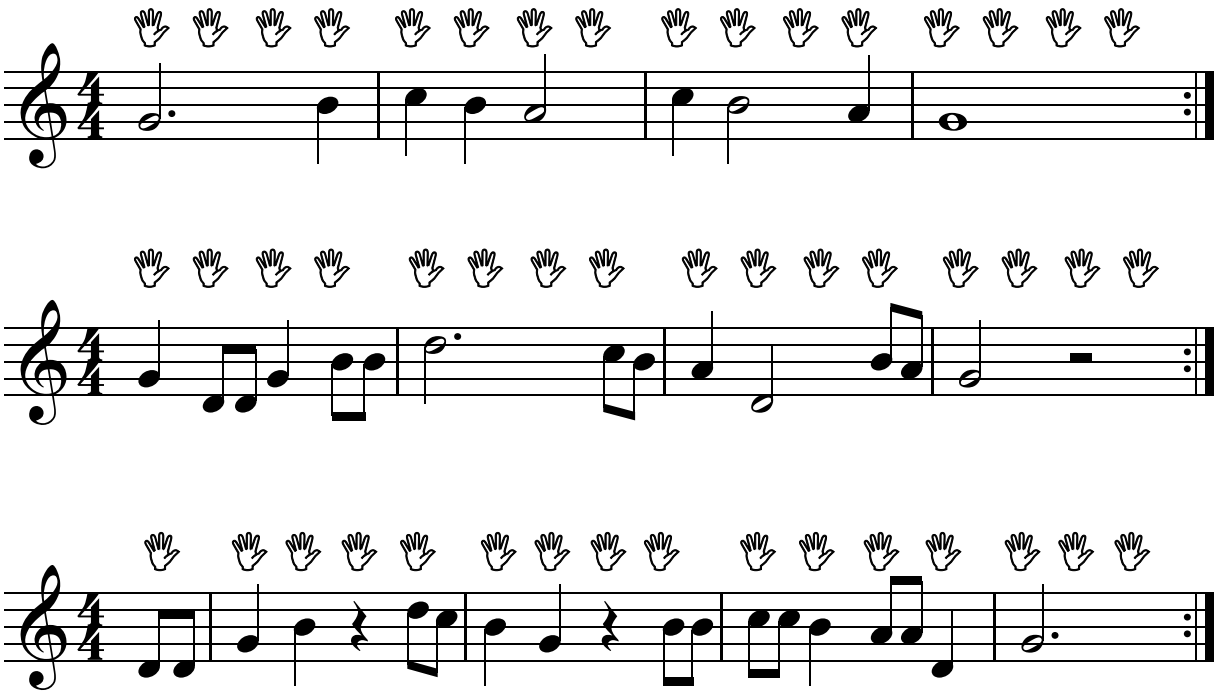

Schreibe die **Rhythmussprache** unter die Noten!